

**7. Internationales Jugendhandballturnier
der HG Winsen**

„familia Elbemasters 2007“

vom 25. bis 28. Mai 2007
in Winsen/Luhe

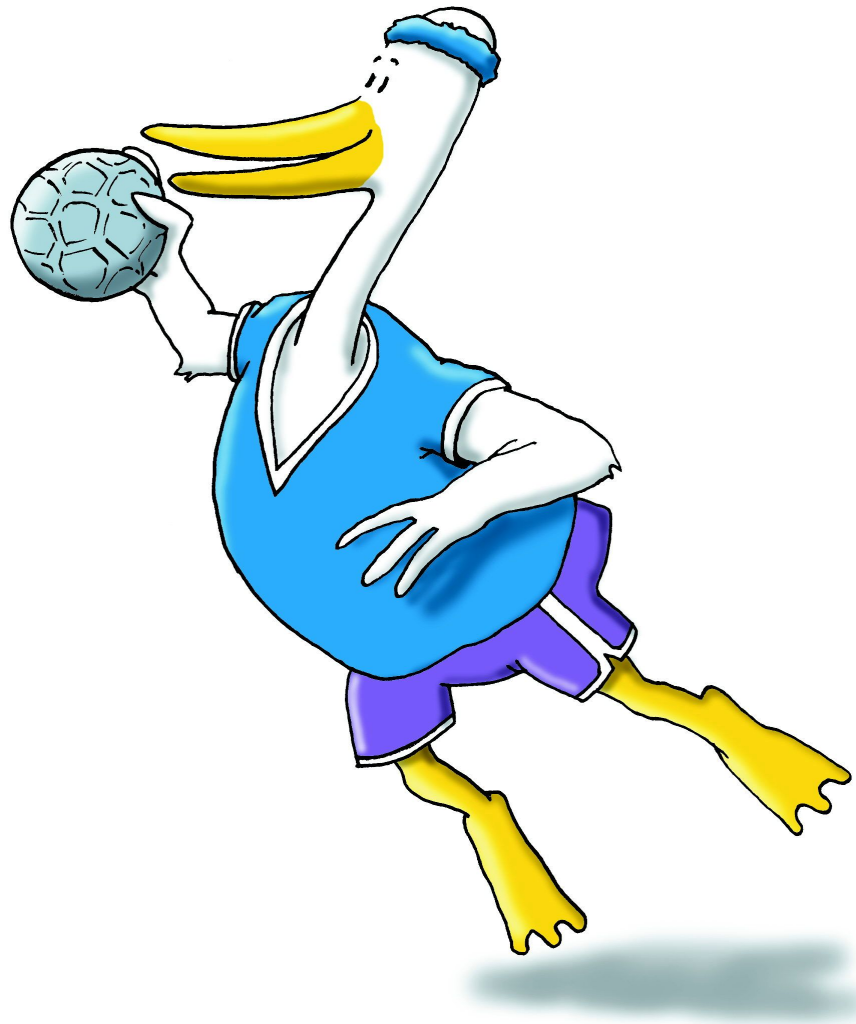

www.elbemasters.de

Wo finde ich was ???

Info-Stand:	In der Pausenhalle der Berufsschule
Ordnungsdienst und Helfer:	Erkennbar an den blauen Sweat- und T-Shirts mit der Aufschrift "ElbeMasters Crew"
Trainer- und Betreuerzelt:	Hinter der Berufsschulhalle
Disco:	Pausenhalle der Berufsschule
Kantine (Frühstück u. Abendessen):	Pausenhalle der Berufsschule
Imbisse/Kioske:	In der WinArena
Pommes und Bratwurst:	Imbisswagen vor der Berufsschule
Sanitäter:	Im Zelt bei der Berufsschule
Sports Magull:	In der WinArena
Fundsachen:	Info-Stand (bitte abholen) Nach dem Turnier 0160/94669947
Hausmeister:	Über Info-Stand erreichbar
Freizeitbad:	Hinter der WinArena (Karten bei der Info)
Kino:	Bei der Info fragen (dort gibt es auch die Karten)



JUGEND-HANDBALLTURNIER- VEREIN Winsen

Grußwort

Der Jugend-Handballturnier-Verein Winsen e.V.

begrüßt recht herzlich die Teilnehmer des

7. internationalen Jugendhandball-Turniers

„familia Elbemasters 2007“

In der Zeit vom 25.05. - 28.05.2007 werden sich wieder zahlreiche Mannschaften in Winsen zu einem sportlichen Vergleich treffen.

Für diese im Umkreis einzigartige Jugend-Sportveranstaltung wünschen wir, dass neben fairen und sportlichen Wettkämpfen, Zeit und Gelegenheit vorhanden sind, viele Kontakte zu knüpfen.

Teilnehmern und Gästen wünschen wir spannende Wettkämpfe und einen angenehmen Aufenthalt. Mögen sie vier schöne und ereignisreiche Tage in Winsen verbringen.

Der JHV Winsen e.V. möchte sich schon jetzt und hier für die große Unterstützung und Hilfe beim familia Elbemasters 2007 bedanken.

Insbesondere ist der Landkreis Harburg, der uns die Schulen und die Hallen zur Verfügung stellt, sowie die Stadt Winsen zu nennen. Wir bedanken uns sehr beim Deutschen Roten Kreuz, die für die medizinische Versorgung über die ganze Zeit des Turniers sorgen. Auch der SG Luhdorf/Scharmbeck gilt unser Dank, die uns die Halle in Luhdorf zur Verfügung stellt.

Unser besonderer Dank gilt allen ehrenamtlichen Helfern für ihre rege Unterstützung.

Winsen (Luhe), im Mai 2007

Malte Staiger
1. Vorsitzender

Nicole Mertens
2. Vorsitzende

Rahmenprogramm

Neben einem attraktiven Handballturnier mit **mindestens 4 Spielen** pro Mannschaft, bieten wir in unserem Freizeitangebot kostenlos an:

- Kino
- Freizeitbad
- 2 mal Disco
- Klönschnack für Trainer und Betreuer im Festzelt.

Außerdem ist im Preis die Unterbringung in Klassenräumen und die Verpflegung enthalten. Imbisse zu vernünftigen Preisen stehen wie immer zur Verfügung.

Anreise

Sollte sich am

Freitag die Ankunftszeit auf nach 23.00 Uhr verspäten

so bitten wir von unterwegs Nicole Mertens (0175/5090625) zu **informieren**.

Bei noch offenen Fragen steht zur Verfügung:

Nicole Mertens

04171/68368

0175/5090625 (während des Turniers)

Wegbeschreibung nach Winsen

Von der A7 oder A1 über das Maschener Kreuz auf die A250 Richtung Lüneburg, Winsen (Luhe). Die zweite Winsener Abfahrt (Winsen-Ost) ab. Rechts Richtung Winsen, immer geradeaus. Der Beschilderung Schulzentrum Bürgerweide; Freizeitbad „Die Insel“ folgen. Erster Parkplatz links (Info im Schulgebäude).

Oder schaut einfach im Internet unter www.elbemasters.de nach, dort könnt Ihr Euch eine Wegbeschreibung von Eurer Stadt per Routenplaner ausdrucken.



Wichtige Informationen und Hinweise

1. Einquartierung:

Wir bitten alle Betreuer, schon vor der Anreise, sämtliche Spielerinnen und Spieler um die schonende Behandlung der Klassenräume zu bitten, da diese nicht unser Eigentum sind.

Die anreisenden Vereine melden sich bei Ankunft an der **INFO** in der Pausenhalle der Berufsschule und werden dann von der Turnierleitung zur Unterkunft geführt. Hier führen **nur** der jeweilige Vereinsverantwortliche und ein Offizieller des JHV Winsen e.V. eine Besichtigung der bereitgestellten Räume durch. Bereits vorhandene Schäden werden protokolliert. Bei Übernahme der Räumlichkeiten ist eine

Kaution von €80,-- pro Raum

zu entrichten. Diese wird am Abreisetag zurückerstattet, wenn die Räume in dem Zustand wieder übergeben werden, wie sie übernommen wurden. Die ordnungsgemäße Rückgabe der Räumlichkeiten muss von einem offiziellen Vertreter des JHV Winsen e.V. protokolliert werden. Aufgetretene Schäden werden mit der Kaution oder evtl. mit der Haftpflichtversicherung des Verursachers verrechnet.

Am Montag sind die Räume bis 10⁰⁰ Uhr zu räumen.

2. Einquartierungsvorschriften:

1. Die Räume sind sauber und ordentlich zu halten. Verwendet bitte das zur Verfügung gestellte Reinigungsmaterial und Müllbeutel.
2. In den Räumen und Gebäuden ist das **Inliner fahren**

Rauchen, Ballspielen und jeglicher Genuss von Alkohol strengstens verboten.

Zu widerhandlungen werden von der Turnierleitung mit Ausschluss vom Turnier bestraft.

3. Der jeweilige Verein ist finanziell für eventuelle Schäden verantwortlich, die die Teilnehmer in den Räumen und am Inventar verursachen.
4. Lassen Sie keine Wertsachen in den Räumen liegen. Der JHV Winsen e.V. übernimmt keine Haftung für entwendete Dinge.

3. Folgendes ist mitzubringen:

Luftmatratzen und Schlafsäcke!

Das **Geschirr** (Besteck, Teller, Becher u.s.w.) wird vom JHV Winsen e.V. **gestellt**.

Programm

Freitag, den 25. Mai 2007

Tag der Anreise

ab 17.00 Uhr	Eintreffen der Mannschaften und Teilnehmer mit Einquartierung
ab 18.30 Uhr	Abendessen
bis 22.00 Uhr	Milchreis, Gulaschsuppe, Nachtisch
ab 22.00 Uhr	Die Küche macht zu. Futterpakete anschließend an der INFO erhältlich !!!
um 23.00 Uhr	Trainer- und Betreuerbesprechung im Trainer- und Betreuerzelt, das hinter der Berufsschulhalle aufgestellt ist. Die Teilnahme ist Pflicht! (Sollte ein Verein nicht erscheinen, wird dieser vom Turnier ausgeschlossen)

Samstag, den 26. Mai 2007

1. Tag

ab 6.30 Uhr	Frühstück
bis 9.00 Uhr	Brötchen, Brot, Margarine, Wurst, Käse, Marmelade, Nutella, Honig, Kaffee, Tee
ab 8.00 Uhr	Anpfiff. Das Turnier beginnt! Es spielen alle Mannschaften um Punkte und Tore in 3 Sporthallen.
bis	
ca. 20.00 Uhr	
ab 17.30 Uhr	Abendessen
bis 20.30 Uhr	Nudeln mit Soße Bolognese, Nachtisch
ab 21.00 Uhr	Disco !!!!
ab 20.00 Uhr	Trainer und Betreuer treffen sich zum Klönschnack im Festzelt
um ca. 24.00 Uhr	Nachtruhe



Sonntag, den 27. Mai 2007

2. Tag

- ab 6.30 Uhr
bis 9.00 Uhr
- Frühstück**
Brötchen, Brot, Margarine, Wurst, Käse, Marmelade, Nutella, Honig, Kaffee, Tee
- ab 8.00 Uhr
bis
ca. 20.00 Uhr
- Anwurf zum 2. Turniertag.**
Gespielt wird in 3 Sporthallen.
Letzte Gruppenspiele, Zwischenrunden, Halbfinalspiele
- ab 17.30 Uhr
bis 20.30 Uhr
- Abendessen**
Frikadellen mit Kartoffeln, Erbsen und Wurzeln, Rahmsoße, Nachtisch
- ab 21.00 Uhr
- 2. Disco !!!!**
- ab 20.00 Uhr
um ca. 24.00 Uhr
- Trainer und Betreuer** treffen sich zum Klönschnack im Festzelt
Nachtruhe

Montag, den 28. Mai 2007

3. Tag - Finaltag

- ab 6.30 Uhr
bis 9.00 Uhr
- Frühstück**
Wichtig: Denkt bitte an Lunchpakete für die Rückfahrt
- ab 8.00 Uhr
- 3. und letzter Turniertag.**
Endspiele mit Siegerehrungen nach jedem Jahrgang in der WinA-rena
- ab 15.00 Uhr
- Es heißt Abschied nehmen. Hoffentlich sehen wir uns im nächsten Jahr wieder.

Auf Wiedersehen beim "familia Elbemasters 2008"

Turnierbestimmungen

famila Elbemasters 2007

1. Das Jugendhandballturnier wird in 3 Großsporthallen durchgeführt. In allen drei Hallen ist absolutes „**BACKEVERBOT**“. Der Spielball wird von der Turnierleitung gestellt. Sollte trotz des Verbots Backe benutzt werden, wird das Spiel abgebrochen und das Spiel gilt für die Mannschaft, die den Verstoß begangen hat als verloren. Bei Wiederholung wird die Mannschaft vom Turnier ausgeschlossen. Zusätzlich hat der Verein die Kosten für die Hallenreinigung und einen neuen Ball zu tragen.
2. Gespielt wird nach den Regeln des DHB in der aktuell gültigen Fassung, sofern die Turnierbestimmungen nichts anderes besagen. Time-out gibt es nur bei verletzungsbedingten Spielunterbrechungen. Das Auswechseln von Spielern ist auch bei gegnerischem Ballbesitz erlaubt.
3. Für die Jugendspieler gelten die Alterklassen wie folgt:

mA: 88/89	mB: 90/91	mC: 92/93
wA: 88/89	wB: 90/91	wC: 92/93

Die Jahrgänge sind bindend einzuhalten. Verstöße werden mit Disqualifikation der ganzen Mannschaft geahndet !!!!!

In Absprache mit der Turnierleitung kann von jüngeren Mannschaften zu älteren ausgeholfen werden.

4. Spielerpässe sind mitzubringen und auf Verlangen vorzulegen (evtl. auch Personalausweis).
5. Die Spielzeit beträgt 2 x 10 Minuten ohne Pause. Nach 10 Minuten wird die Zeit angehalten und nach Seitenwechsel unmittelbar wieder angepiffen.
6. Unpünktliches Antreten oder Fernbleiben einer Mannschaft, zieht Spiel- und Punktverlust nach sich. Das Spiel wird mit 0:3 Toren und 0:2 Punkten gewertet. Nachholspiele werden nicht ausgetragen.
7. Verfehlungen der Spieler werden wie in Punktspielen behandelt und dem zuständigen Verband gemeldet.
8. Entscheidungen der Schiedsrichter ist Folge zu leisten. Bei „**Roter Karte**“ (außer bei 3 x 2 Min.) erfolgt eine Sperre des darauffolgenden Spiels. Bei „Roter Karte“ wegen Schiedsrichterbeleidigung erfolgt eine Sperre der zwei darauffolgenden Spiele. Bei Ausschluss erfolgt die Sperre fürs weitere Turnier.
9. Anstoß hat die im Spielplan zuerst genannte Mannschaft. Gleichzeitig hat diese evtl. für Wechseltrikots zu sorgen.
10. Einsprüche müssen unmittelbar nach Spielende der Turnierleitung schriftlich eingereicht werden. Für jeden Einspruch ist vorher eine Gebühr in Höhe von € 100,- zu entrichten. Diese wird wieder zurückerstattet, wenn dem Einspruch von der Turnierleitung zugestimmt wurde.
11. Es wird in Vor-, Zwischen- und Endrunde gespielt. Nach Abschluss der Vorrunde entscheidet bei Punktgleichheit die Tordifferenz, dann die Anzahl der erzielten Tore und danach der direkte Vergleich. Sollte Gleichheit bestehen, folgt 7m Werfen (pro Mannschaft 5 Würfe, danach abwechselnd bis zur Entscheidung).
Bei den Zwischenrunden- und Halbfinalspielen erfolgt bei Gleichstand sofort ein 7-Meter Werfen, während es bei den Finalspielen als erstes eine Verlängerung von 2 x 3 Minuten und dann ein 7-Meter Werfen gibt. Beim 7-Meter Werfen stellt jede Mannschaft 7 Spieler, die zum 7m-Werfen antreten. Es beginnt zunächst mit je 3 Spielern. Bei weiteren Gleichstand danach jeweils 1 Spieler bis zur Entscheidung. Ein Spieler, der einen 7m geworfen hat, darf erst nachdem alle anderen benannten Spieler geworfen haben wieder antreten.
12. Die Turnierleitung wird vom **JHV Winsen e.V.** gestellt. Entscheidungen der Turnierleitung sind nicht anfechtbar.



Klasseneinteilung männl. Jugend

männliche Jugend A

Gruppe A

1. TV Beckum
2. TSF Heuchelheim
3. TuS Lübeck 93
4. HSG Stedingen

Gruppe C

1. HSG Blexer TB/SV Nordenham
2. TSV Eintr. Groß Grönau
3. SG Nied
4. HG Winsen

Jahrg. 88/89

Gruppe B

1. SV Frisia 03
2. MTV Herzhorn
3. Lübeck 1876
4. TV Neviges

männliche Jugend B

Gruppe A

1. TSV Eintracht Groß Grönau
2. MTV Elberfeld
3. TSF Heuchelheim
4. HSG Stedingen
5. HG Winsen

Gruppe B

1. VfL Bad Schwartau
2. TV Beckum
3. SV Blankenese
4. Gimnazjum 24 Szczecin (Polen)
5. SG Nied

männliche Jugend C

Gruppe A

1. TSV Eintracht Groß Grönau
2. MTV Elberfeld
3. Gimnazjum 24 Szczecin (Polen)
4. Monkseaton (Großbritannien)
5. SG Nied

Gruppe B

1. MTV Ashausen
2. TV Beckum
3. HSG Blexer TB/ SV Nordenham
4. Königsborner SV
5. Tomelilla IF (Schweden)

Klasseneinteilung weibl. Jugend

weibliche Jugend A

Gruppe A

1. MTV Ashausen
2. HSG Blexer TB/ SV Nordenham
3. MKS Kusy Stettin (Polen)
4. SV Todesfelde

Gruppe C

1. VfL Bad Schwartau
2. TSV Eintracht Groß Grönau
3. SV Frisia 03
4. HSG Stedingen

Jahrg. 88/89

Gruppe B

1. TV Beyeröhde
2. SV Blankenese
3. Lacznościowiec Szczecin (Polen)
4. VfL Stade
5. HG Winsen

weibliche Jugend B

Gruppe A

1. TV Beyeröhde
2. Brühler TV
3. TSF Heuchelheim
4. DJK Lübeck
5. VfL Stade
6. HSG Stedingen

Jahrg. 90/91

Gruppe B

1. VfL Bad Schwartau
2. TV Beckum
3. TSV Eintracht Groß Grönau
4. SG Nied
5. HG Winsen

weibliche Jugend C

Gruppe A

1. TV Beyeröhde 1
2. SV Blankenese
3. Lacznościowiec Szczecin (Polen)
4. VfL Stade
5. HG Winsen

Gruppe C

1. Königsborner SV
2. SG Nied 2
3. SG Luhdorf/ Scharmbeck
4. SV Todesfelde

Jahrg. 92/93

Gruppe B

1. VfL Bad Schwartau
2. TV Beckum
3. TV Beyeröhde 2
4. SG Nied 1



Pfingst - Samstag (26.05.2007)

Berufsschulhalle

Sp.Nr.	Zeit	Kl.	Gr.	Paarung			Ergebnis
1	08:00	mB	A	Groß Grönau	-	Elberfeld	:
2	08:25	mB	A	Winsen	-	Heuchelheim	:
3	08:50	mB	B	Blankenese	-	Gimnazjum 24 Szczecin	:
4	09:15	mB	B	Beckum	-	Nied	:
5	09:40	mB	A	Stedingen	-	Elberfeld	:
6	10:05	mB	A	Heuchelheim	-	Groß Grönau	:
7	10:30	mB	B	Blankenese	-	Bad Schwartau	:
8	10:55	mB	B	Gimnazjum 24 Szczecin	-	Beckum	:
9	11:20	mB	A	Elberfeld	-	Winsen	:
10	11:45	mB	A	Groß Grönau	-	Stedingen	:
11	12:10	wA	B	Stade	-	Blankenese	:
12	12:35	mB	B	Nied	-	Blankenese	:
13	13:00	mB	B	Bad Schwartau	-	Gimnazjum 24 Szczecin	:
14	13:25	wA	B	Winsen	-	Lacznosciowiec Szczecin	:
15	13:50	wA	B	Beyeröhde	-	Stade	:
16	14:15	wA	A	Kusy Szczecin	-	Ashausen	:
17	14:40	wA	A	Todesfelde	-	Blexer TB/ SV Nordenham	:
18	15:05	wA	C	Frisia 03	-	Bad Schwartau	:
19	15:30	wA	C	Stedingen	-	Groß Grönau	:
20	15:55	wA	B	Lacznosciowiec Szczecin	-	Beyeröhde	:
21	16:20	wA	B	Blankenese	-	Winsen	:
22	16:45	wA	A	Blexer TB/ SV Nordenham	-	Kusy Szczecin	:
23	17:10	wA	A	Ashausen	-	Todesfelde	:
24	17:35	wA	C	Groß Grönau	-	Frisia 03	:
25	18:00	wA	C	Bad Schwartau	-	Stedingen	:
26	18:25	wA	B	Lacznosciowiec Szczecin	-	Stade	:
27	18:50	wA	B	Beyeröhde	-	Blankenese	:

DOGAN

Gebäudereinigungs GmbH

Pfingst - Samstag (26.05.2007)

WinArena

Sp.Nr.	Zeit	Kl.	Gr.	Paarung		Ergebnis
28	08:00	mA	A	Stedingen	- Heuchelheim	:
29	08:25	mA	A	Lübeck 93	- Beckum	:
30	08:50	mA	B	Neviges	- Herzhorn	:
31	09:15	mA	B	Lübeck 1876	- Frisia 03	:
32	09:40	mA	C	Blexer TB/ SV Nordenham	- Winsen	:
33	10:05	mA	C	Groß Grönau	- Nied	:
34	10:30	mA	A	Beckum	- Stedingen	:
35	10:55	mA	A	Heuchelheim	- Lübeck 93	:
36	11:20	mA	B	Herzhorn	- Lübeck 1876	:
37	11:45	mA	B	Frisia 03	- Neviges	:
38	12:10	wC	A	Stade	- Blankenese	:
39	12:35	mA	C	Nied	- Blexer TB/ SV Nordenham	:
40	13:00	mA	C	Winsen	- Groß Grönau	:
41	13:25	wC	A	Lacznosciowiec Szczecin	- Beyeröhde 1	:
42	13:50	wC	A	Blankenese	- Winsen	:
43	14:15	wC	B	Beyeröhde 2	- Bad Schwartau	:
44	14:40	wC	B	Nied 1	- Beckum	:
45	15:05	wC	C	Luhdorf/ Scharmbeck	- Königsborn	:
46	15:30	wC	C	Todesfelde	- Nied 2	:
47	15:55	wC	A	Beyeröhde 1	- Stade	:
48	16:20	wC	A	Winsen	- Lacznosciowiec Szczecin	:
49	16:45	wC	B	Bad Schwartau	- Nied 1	:
50	17:10	wC	B	Beckum	- Beyeröhde 2	:
51	17:35	wC	C	Königsborn	- Todesfelde	:
52	18:00	wC	C	Nied 2	- Luhdorf/ Scharmbeck	:
53	18:25	wC	A	Beyeröhde 1	- Blankenese	:
54	18:50	wC	A	Lacznosciowiec Szczecin	- Stade	:





Pfingst - Samstag (26.05.2007)
Peter-Wind-Sporthalle in Luhdorf

Sp.Nr.	Zeit	Kl.	Gr.	Paarung			Ergebnis
55	08:00	mC	A	Elberfeld	-	Nied	:
56	08:25	mC	A	Gimnazjum 24 Szczecin	-	Monkseaton	:
57	08:50	mC	B	Blexer TB/ SV Nordenham	-	Königsborn	:
58	09:15	mC	B	Beckum	-	Tomelilla	:
59	09:40	mC	A	Groß Grönau	-	Elberfeld	:
60	10:05	mC	A	Monkseaton	-	Nied	:
61	10:30	mC	B	Ashausen	-	Königsborn	:
62	10:55	mC	B	Tomelilla	-	Blexer TB/ SV Nordenham	:
63	11:20	mC	A	Elberfeld	-	Gimnazjum 24 Szczecin	:
64	11:45	mC	A	Nied	-	Groß Grönau	:
65	12:10	mC	B	Königsborn	-	Beckum	:
66	12:35	mC	B	Blexer TB/ SV Nordenham	-	Ashausen	:
67	13:00	wB	B	Winsen	-	Groß Grönau	:
68	13:25	wB	A	Brühl	-	Beyeröhde	:
69	13:50	wB	A	Stade	-	Stedingen	:
70	14:15	wB	A	Heuchelheim	-	Lübeck	:
71	14:40	wB	B	Bad Schwartau	-	Beckum	:
72	15:05	wB	B	Groß Grönau	-	Nied	:
73	15:30	wB	A	Beyeröhde	-	Stade	:
74	15:55	wB	A	Heuchelheim	-	Brühl	:
75	16:20	wB	A	Stedingen	-	Lübeck	:
76	16:45	wB	B	Beckum	-	Winsen	:
77	17:10	wB	B	Bad Schwartau	-	Nied	:
78	17:35	wB	A	Stade	-	Heuchelheim	:
79	18:00	wB	A	Brühl	-	Stedingen	:
80	18:25	wB	A	Lübeck	-	Beyeröhde	:



Heinrich Rieckmann

Inhaber Thorsten Rieckmann

Ihr Energielieferant

Kohlen • ESSO-Heizöl

Wir liefern prompt, zuverlässig und sauber

Winsen (Luhe) • Lüneburger Straße 10 • Telefon (0 41 71) 7 17 02



Vorrundentabelle

Spielklasse

Gruppe:

Mannschaften	1.	2.	3.	4.	5.	6.	Punkte/Tore	Platz
1.								
2.								
3.								
4.								
5.								
6.								



Pfingst - Sonntag (27.05.2007)

Berufsschulhalle

Sp.Nr.	Zeit	Kl.	Gr.	Paarung		Ergebnis
81	07:45	wB	A	Stedingen	- Beyeröhde	:
82	08:10	wB	A	Brühl	- Lübeck	:
83	08:35	wB	B	Groß Grönau	- Bad Schwartau	:
84	09:00	wB	B	Nied	- Winsen	:
85	09:25	wB	A	Heuchelheim	- Stedingen	:
86	09:50	wB	A	Stade	- Brühl	:
87	10:15	wB	B	Beckum	- Groß Grönau	:
88	10:40	wB	B	Winsen	- Bad Schwartau	:
89	11:05	wB	A	Beyeröhde	- Heuchelheim	:
90	11:30	wB	A	Lübeck	- Stade	:
91	11:55	wB	B	Nied	- Beckum	:
92	12:20	mA	A	Beckum	- Heuchelheim	:
93	12:45	mA	A	Lübeck 93	- Stedingen	:
94	13:10	mA	B	Frisia 03	- Herzhorn	:
95	13:35	mA	B	Lübeck 1876	- Neviges	:
96	14:00	mA	C	Blexer TB/ SV Nordenham	- Groß Grönau	:
97	14:25	mA	C	Nied	- Winsen	:
98	14:50	mB	Zw	4. Gruppe A	- 3. Gruppe B	:
99	15:15	mB	Zw	5. Gruppe A	- 2. Gruppe B	:
100	15:40	mB	Zw	5. Gruppe B	- 2. Gruppe A	:
101	16:05	mB	Zw	4. Gruppe B	- 3. Gruppe A	:
102	16:30	mA	Zw	3. Gruppe C	- 3. Gruppe A	:
103	16:55	mA	Zw	4. Gruppe B	- 2. Gruppe C	:
104	17:20	mA	Zw	4. Gruppe A	- 3. Gruppe B	:
105	17:45	mA	Zw	4. Gruppe C	- 2. Gruppe A	:
106	18:10	mB	Zw	Sieger Spiel Nr. 98	- 1. Gruppe A	:
107	18:35	mB	Zw	Sieger Spiel Nr. 101	- 1. Gruppe B	:
108	19:00	mA	Zw	Sieger Spiel Nr. 102	- 2. Gruppe B	:
109	19:25	mA	Zw	Sieger Spiel Nr. 103	- 1. Gruppe A	:
110	19:50	mA	Zw	Sieger Spiel Nr. 104	- 1. Gruppe C	:
111	20:15	mA	Zw	Sieger Spiel Nr. 105	- 1. Gruppe B	:

Internetseite-Tennis: www.sportkirsch.de - Internetseite-Teamsport: www.sport-kirsch.de



sport + freizeit
Kirsch



Lührsweg 8 - 21217 Seevetal - Tel.040/7683399 - Mo.-Fr. 09.00-13.00Uhr & 14.00-18.30Uhr Sa.09.00-13.00

Pfingst - Sonntag (27.05.2007)

WinArena

Sp.Nr.	Zeit	Kl.	Gr.	Paarung		Ergebnis	
112	07:45	wA	A	Ashausen	-	Blexer TB/ SV Nordenham	:
113	08:10	wA	A	Kusy Szczecin	-	Todesfelde	:
114	08:35	wA	B	Winsen	-	Beyeröhde	:
115	09:00	wA	B	Blankenese	-	Lacznosciowiec Szczecin	:
116	09:25	wA	C	Frisia 03	-	Stedingen	:
117	09:50	wA	C	Bad Schwartau	-	Groß Grönau	:
118	10:15	wA	B	Stade	-	Winsen	:
119	10:40	mC	A	Groß Grönau	-	Monkseaton	:
120	11:05	mC	A	Nied	-	Gimnazjum 24 Szczecin	:
121	11:30	mC	B	Ashausen	-	Beckum	:
122	11:55	mC	B	Königsborn	-	Tomelilla	:
123	12:20	mC	A	Monkseaton	-	Elberfeld	:
124	12:45	mC	A	Gimnazjum 24 Szczecin	-	Groß Grönau	:
125	13:10	mC	B	Beckum	-	Blexer TB/ SV Nordenham	:
126	13:35	mC	B	Tomelilla	-	Ashausen	:
127	14:00	wA	Zw	3. Gruppe C	-	3. Gruppe A	:
128	14:25	wA	Zw	4. Gruppe A	-	2. Gruppe C	:
129	14:50	wA	Zw	4. Gruppe C	-	3. Gruppe B	:
130	15:15	wA	Zw	4. Gruppe B	-	2. Gruppe A	:
131	15:40	mC	Zw	4. Gruppe A	-	3. Gruppe B	:
132	16:05	mC	Zw	5. Gruppe A	-	2. Gruppe B	:
133	16:30	mC	Zw	5. Gruppe B	-	2. Gruppe A	:
134	16:55	mC	Zw	4. Gruppe B	-	3. Gruppe A	:
135	17:20	wA	Zw	Sieger Spiel Nr. 127	-	2. Gruppe B	:
136	17:45	wA	Zw	Sieger Spiel Nr. 128	-	1. Gruppe B	:
137	18:10	mC	Zw	Sieger Spiel Nr. 131	-	1. Gruppe A	:
138	18:35	mC	Zw	Sieger Spiel Nr. 134	-	1. Gruppe B	:
139	19:00	wA	Zw	Sieger Spiel Nr. 129	-	1. Gruppe A	:
140	19:25	wA	Zw	Sieger Spiel Nr. 130	-	1. Gruppe C	:
141	19:50	mC	Zw	Sieger Spiel Nr. 137	-	Sieger Spiel Nr. 132	:
142	20:15	mC	Zw	Sieger Spiel Nr. 133	-	Sieger Spiel Nr. 138	:



Pfingst - Sonntag (27.05.2007)
Peter-Wind-Sporthalle in Luhdorf

Sp.Nr.	Zeit	Kl.	Gr.	Paarung		Ergebnis
143	08:30	mB	B	Bad Schwartau	- Beckum	:
144	08:55	mB	B	Gimnazjum 24 Szczecin	- Nied	:
145	09:20	mB	A	Winsen	- Groß Grönau	:
146	09:45	mB	A	Heuchelheim	- Stedingen	:
147	10:10	mB	B	Beckum	- Blankenese	:
148	10:35	mB	B	Nied	- Bad Schwartau	:
149	11:00	wC	A	Stade	- Winsen	:
150	11:25	mB	A	Stedingen	- Winsen	:
151	11:50	mB	A	Elberfeld	- Heuchelheim	:
152	12:15	wC	C	Luhdorf/ Scharmbeck	- Todesfelde	:
153	12:40	wC	A	Blankenese	- Lacznościowiec Szczecin	:
154	13:05	wC	C	Königsbom	- Nied 2	:
155	13:30	wC	A	Winsen	- Beyeröhde 1	:
156	13:55	wC	B	Bad Schwartau	- Beckum	:
157	14:20	wC	B	Beyeröhde 2	- Nied 1	:
158	14:45	wC	Zw	3. Gruppe B	- 3. Gruppe C	:
159	15:10	wC	Zw	4. Gruppe C	- 2. Gruppe B	:
160	15:35	wC	Zw	4. Gruppe B	- 3. Gruppe A	:
161	16:00	wC	Zw	4. Gruppe A	- 2. Gruppe C	:
162	16:25	wC	Zw	Sieger Spiel Nr. 158	- 2. Gruppe A	:
163	16:50	wC	Zw	Sieger Spiel Nr. 159	- 1. Gruppe A	:
164	17:15	wC	Zw	Sieger Spiel Nr. 160	- 1. Gruppe C	:
165	17:40	wC	Zw	Sieger Spiel Nr. 161	- 1. Gruppe B	:
166	18:05	wC	Zw	Sieger Spiel Nr. 162	- Sieger Spiel Nr. 164	:
167	18:30	wC	Zw	Sieger Spiel Nr. 165	- Sieger Spiel Nr. 163	:

Pfingst - Montag (28.05.2007)

Berufsschulhalle

Sp.Nr.	Zeit	Kl.	Gr.	Paarung			Ergebnis
168	08:00	wB	Zw	2. Gruppe B	-	1. Gruppe A	:
169	08:25	wB	Zw	2. Gruppe A	-	1. Gruppe B	:
170	08:50	mB	Zw	Sieger Spiel Nr. 106	-	Sieger Spiel Nr. 99	:
171	09:15	mB	Zw	Sieger Spiel Nr. 100	-	Sieger Spiel Nr. 107	:
172	09:40	wA	Zw	Sieger Spiel Nr. 135	-	Sieger Spiel Nr. 136	:
173	10:05	wA	Zw	Sieger Spiel Nr. 139	-	Sieger Spiel Nr. 140	:
174	10:30	mA	Zw	Sieger Spiel Nr. 108	-	Sieger Spiel Nr. 109	:
175	10:55	mA	Zw	Sieger Spiel Nr. 110	-	Sieger Spiel Nr. 111	:



Von uns bekommen Sie Ihre Beiträge zurück.

Die Allianz Unfallversicherung mit garantierter Beitragsrückzahlung zahlt auch dann, wenn nichts passiert – als einmalige Kapitalleistung oder lebenslange Rente. Ich berate Sie gern ausführlich.

Klaus-Peter König e.K. Generalvertretung der Allianz,
Winsener Str. 52, 21077 Hamburg, Tel. 040.7 63 10 31

Allianz 



Pfingst - Montag (28.05.2007)

WinArena

Sp.Nr.	Zeit	Kl.	Gr.	Paarung			Ergebnis
176	08:00	wC	Fin.	Verlierer Spiel Nr. 166	-	Verlierer Spiel Nr. 167	:
177	08:30	wC	Fin.	Sieger Spiel Nr. 166	-	Sieger Spiel Nr. 167	:
178	09:00	mC	Fin.	Verlierer Spiel Nr. 141	-	Verlierer Spiel Nr. 142	:
179	09:30	mC	Fin.	Sieger Spiel Nr. 141	-	Sieger Spiel Nr. 142	:
	10:00	Siegerehrung C-Jugend					
180	10:30	wB	Fin.	Verlierer Spiel Nr. 168	-	Verlierer Spiel Nr. 169	:
181	11:00	wB	Fin.	Sieger Spiel Nr. 168	-	Sieger Spiel Nr. 169	:
182	11:30	mB	Fin.	Verlierer Spiel Nr. 170	-	Verlierer Spiel Nr. 171	:
183	12:00	mB	Fin.	Sieger Spiel Nr. 170	-	Sieger Spiel Nr. 171	:
	12:30	Siegerehrung B-Jugend					
184	13:00	wA	Fin.	Verlierer Spiel Nr. 172	-	Verlierer Spiel Nr. 173	:
185	13:30	wA	Fin.	Sieger Spiel Nr. 172	-	Sieger Spiel Nr. 173	:
186	14:00	mA	Fin.	Verlierer Spiel Nr. 174	-	Verlierer Spiel Nr. 175	:
187	14:30	mA	Fin.	Sieger Spiel Nr. 174	-	Sieger Spiel Nr. 175	:
	15:00	Siegerehrung A-Jugend					

Haspa

Hamburger Sparkasse

Zwischenrunde männliche A-Jugend

mA

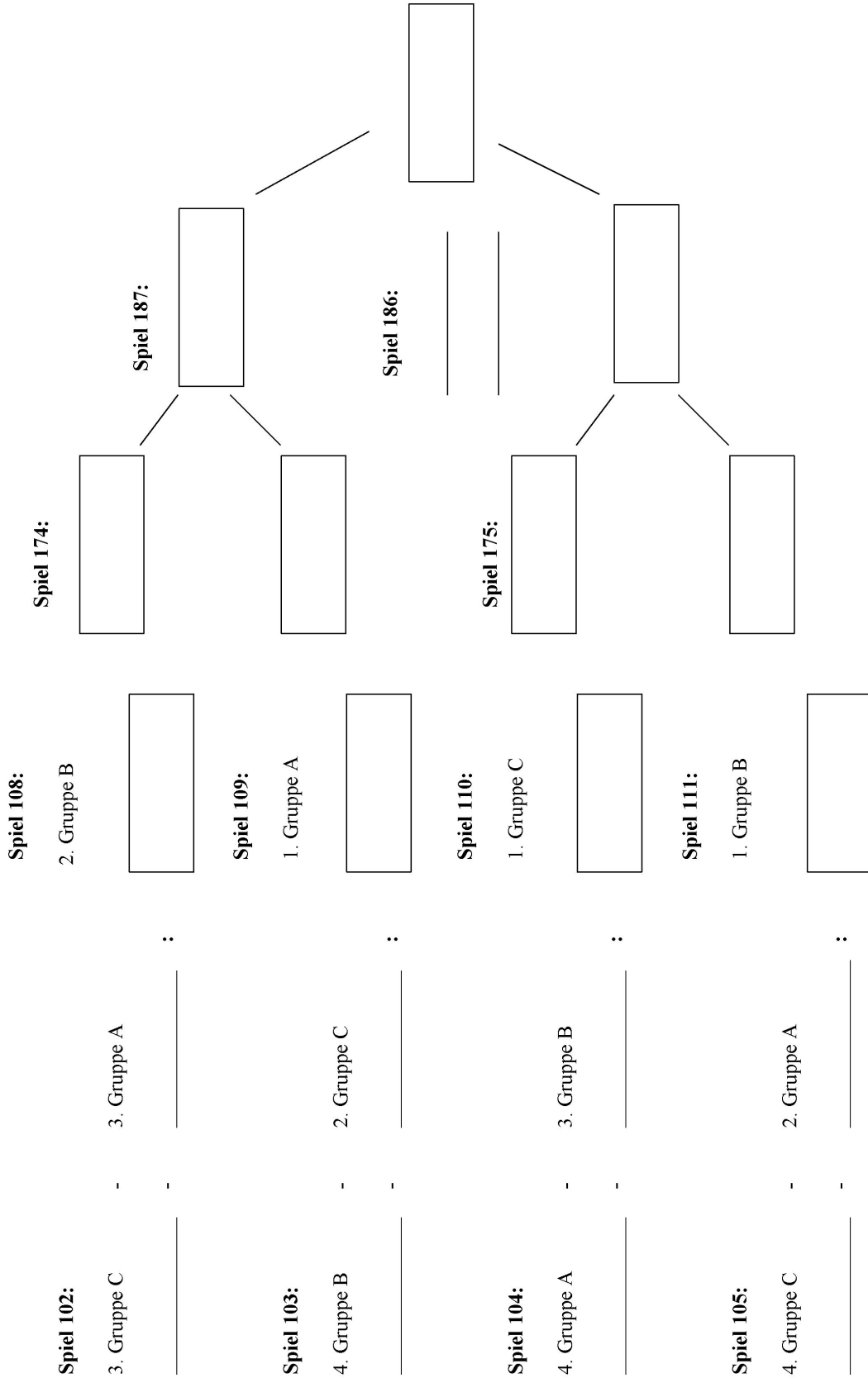



Zwischenrunde männliche B-Jugend

mB

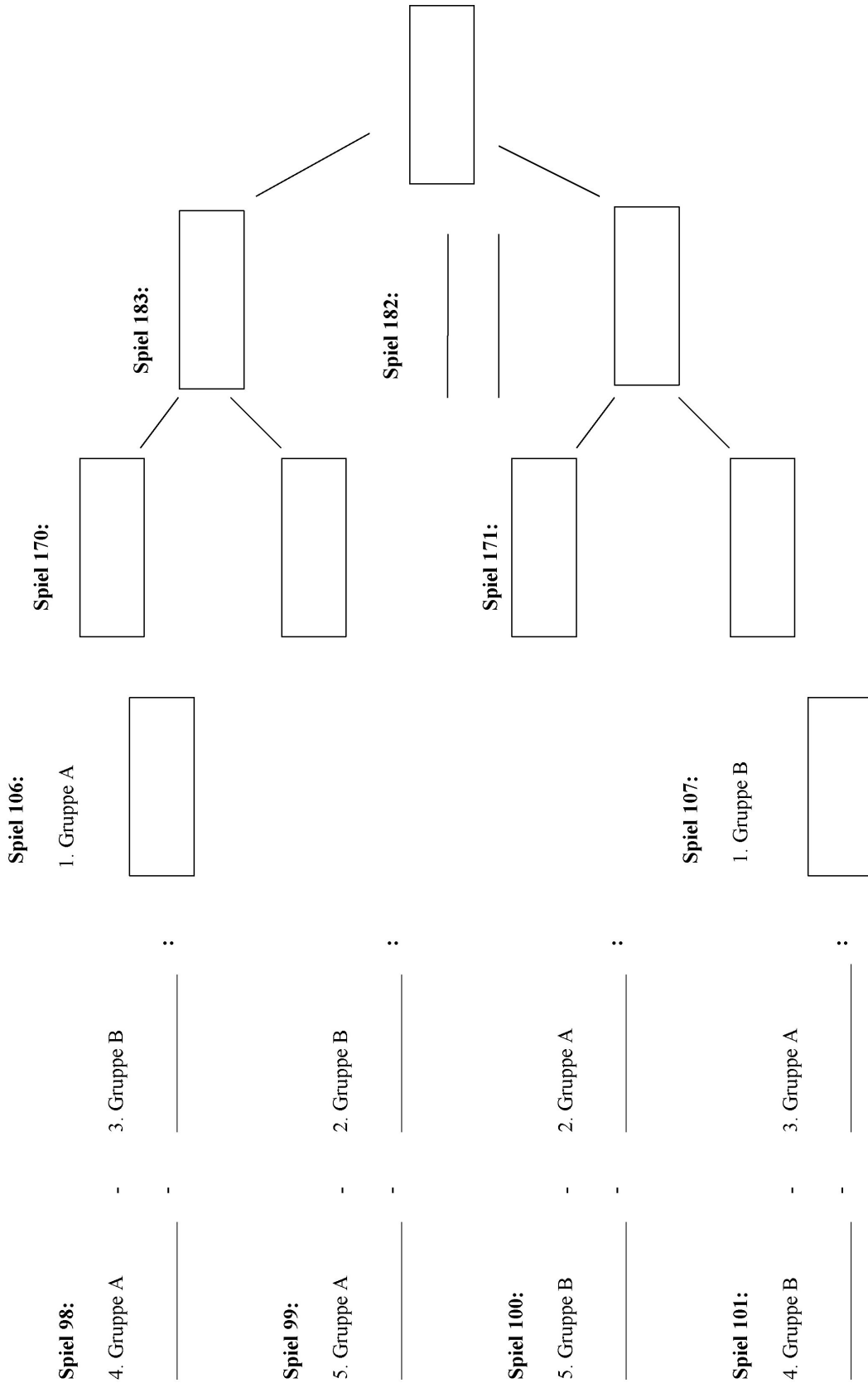

Zwischenrunde männliche C-Jugend

mC

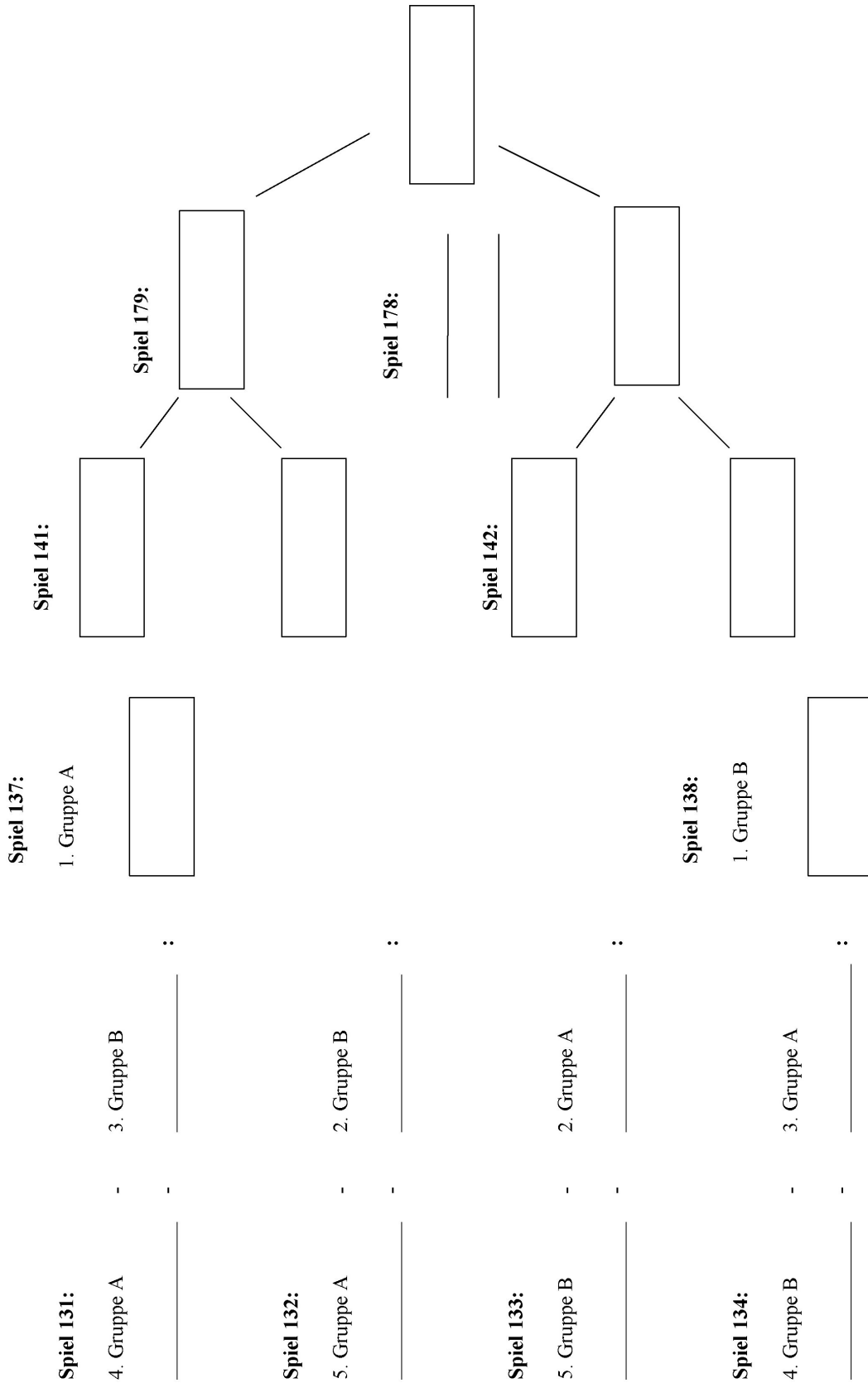



Zwischenrunde weibliche A-Jugend

WA

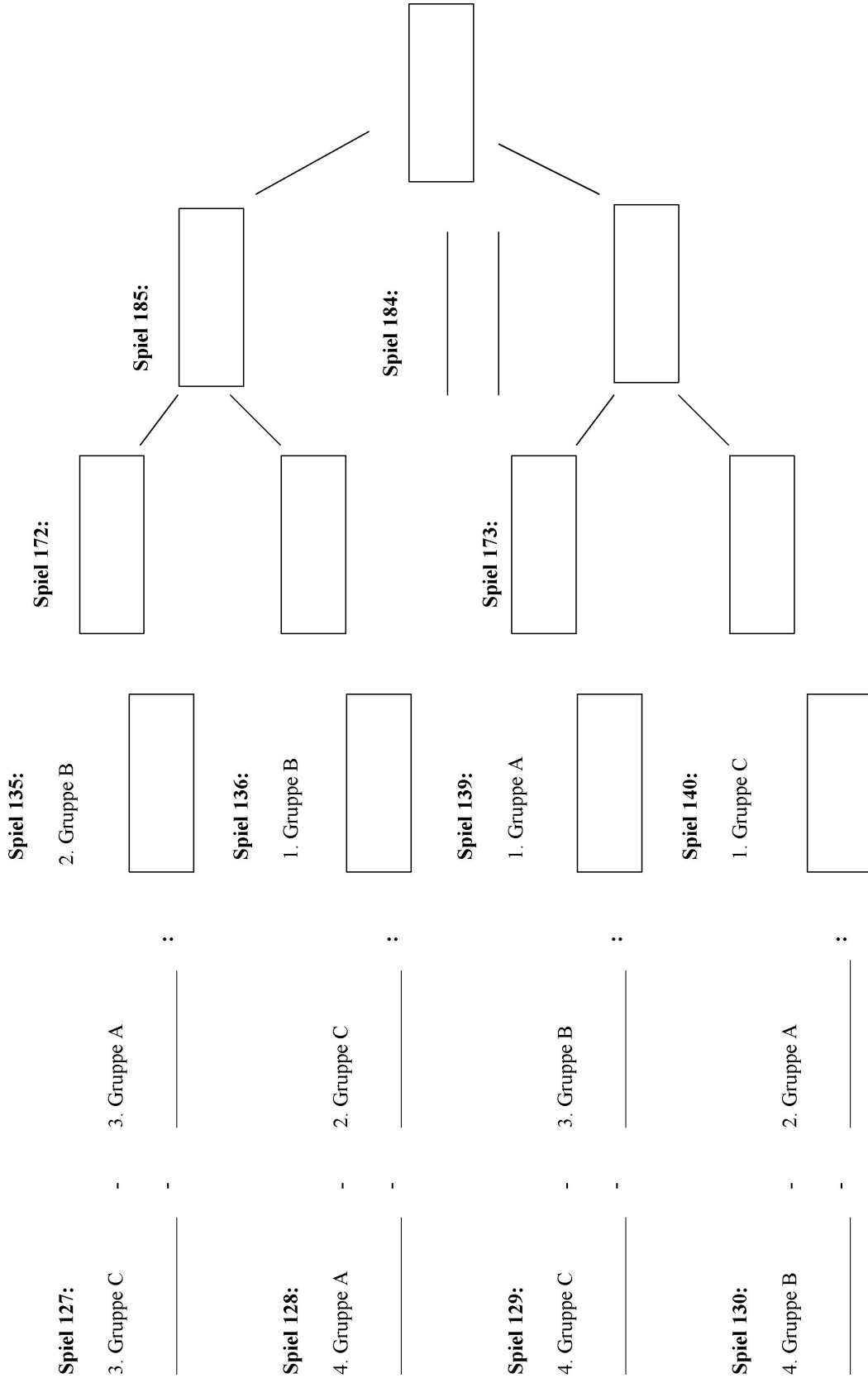

Zwischenrunde weibliche B-Jugend

WB

Spiel 168:

2. Gruppe B

- 1. Gruppe A

:

Spiel 181:

Spiel 180:

Spiel 169:

2. Gruppe A

- 1. Gruppe B

:

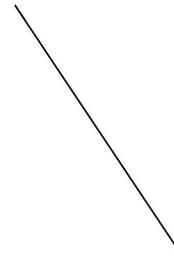
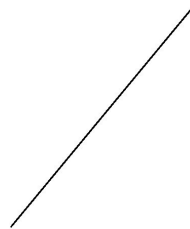



Zwischenrunde weibliche C-Jugend

WC

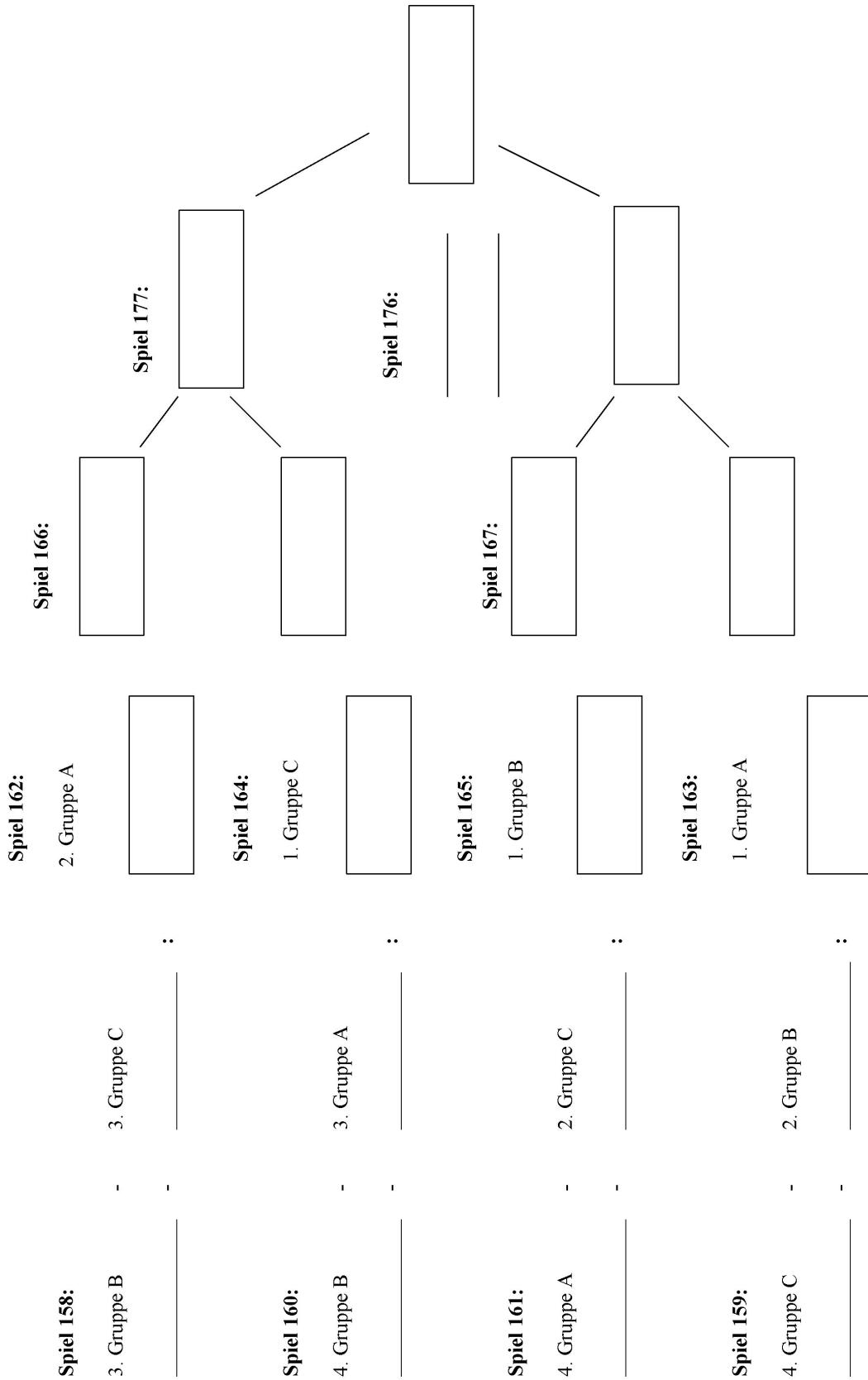

Sports Magull



Der Preishammer erstmalig beim Elbemasters 2007:

Verkauf von Hummel, Nike, Adidas, Puma und H2O Teamsport & Equipment während des Turniers zu äußerst günstigen Preisen.

Unser Team Daniel Safadi, Daniel Schwenn und Karsten Schönfeldt beraten sie auch gerne weiter bei Teamausrüstungen für die Saison 2007/08!



Carl-Diem-Straße 4a
23611 Bad Schwartau
Fon: 0451-69348622
Fax: 0451-69348624
Mail: sports-magull@t-online.de
Internet: www.sports-magull.de

**Bei uns zu finden mit einem Stand mit vielen
Sonderangeboten in der WinArena**



Für die ganz frühen unter Euch, hier schon mal die Vorankündigung:

Auch im kommenden Jahr plant der Jugend-Handballturnier-Verein Winsen e.V. (JHV e.V.) wieder das

8. Internationale Jugendhandballturnier familia ELBEMASTERS

Stattfinden wird es vom

9. Mai - 12. Mai 2008 (Pfingsten)

in Winsen an der Luhe.

Ort und Zeitplan

Anreise am Freitag, den 09.05.2008 ab 17.00 Uhr.

Turnierbeginn am Freitag um ca. 19.00 Uhr.

Abschluss am Pfingstmontag, den 12.05.2008 gegen ca. 15.00 Uhr.

Der genaue Turnierablauf wird nach Meldeschluss festgelegt. Wünsche können bei Anmeldung geäußert werden. Die Spiele finden in Winsener Sporthallen statt.

Klasseneinteilung

Klasse 1:	männl. A-Jugend	Jahrgang 1989/90
Klasse 2:	männl. B-Jugend	Jahrgang 1991/92
Klasse 3:	männl. C-Jugend	Jahrgang 1993/94
Klasse 4:	weibl. A-Jugend	Jahrgang 1989/90
Klasse 5:	weibl. B-Jugend	Jahrgang 1991/92
Klasse 6:	weibl. C-Jugend	Jahrgang 1993/94

Anmeldeschluss

Der Anmeldeschluss ist 28. Februar 2008.

Bei Interesse werden wir Euch gerne im Dezember eine Einladung zuschicken.

fami
o
besser als gut.